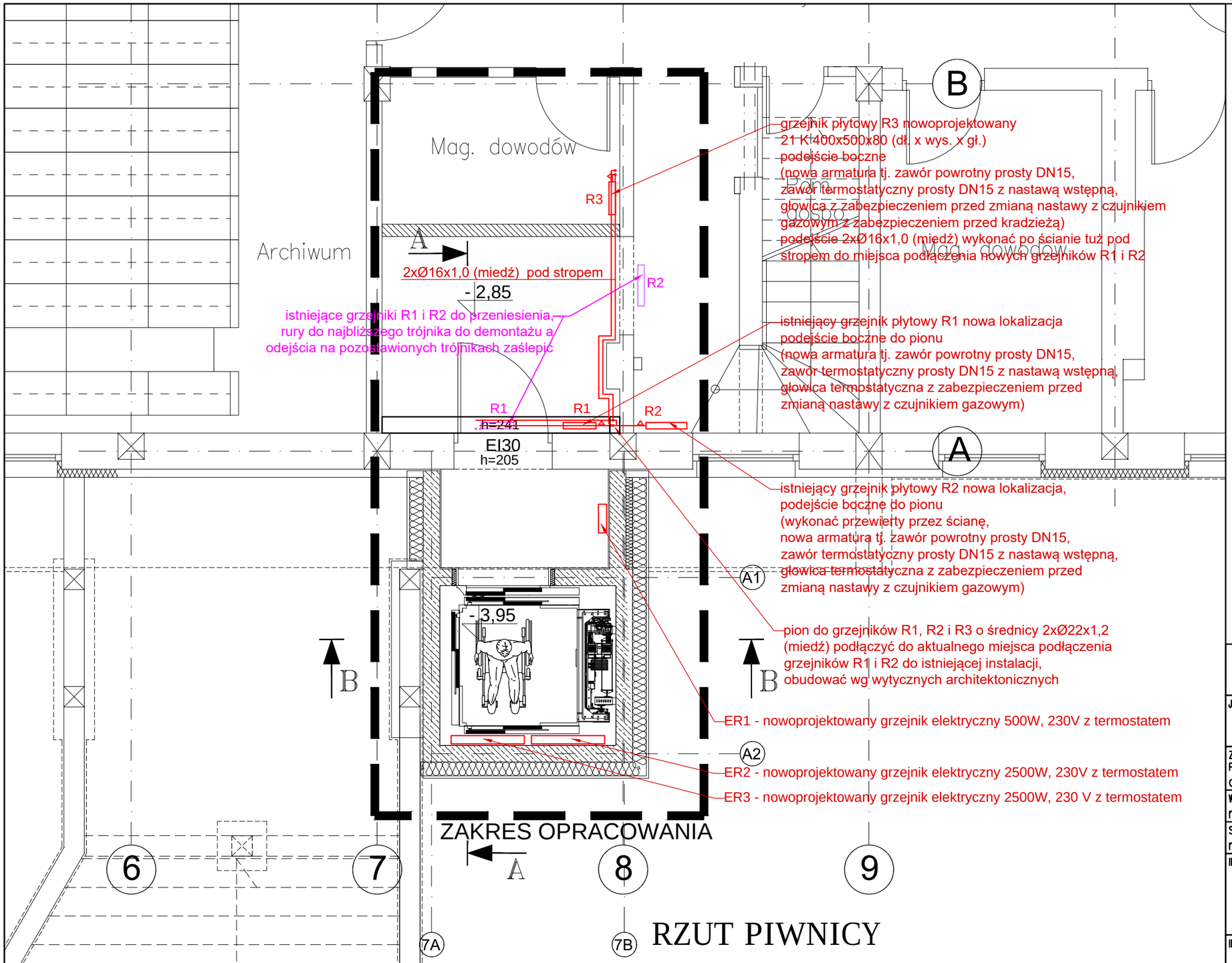

LEGENDA:

PROJEKTOWANE PRZEGRODY

Podlaski.pl konsultanci dźwigowi

JEDNOSTKA PROJEKTOWA

Grzegorz Podlaski, ul. Włodarzewska 57B/10, 02-384 Warszawa
tel.: +48 608 444 812, e-mail: biuro@podlaski.pl

ZESPÓŁ PROJEKTOWY	UPRAWNIENIA	PODPIS
PROJEKTOWAŁ: dr inż. Paweł Krupicz	w spec. instalacji sanitarnych MAZ/0496/PWOS/06	
WSPÓŁPRACA mgr inż. Grzegorz Podlaski	... ...	
SPRAWDZIŁ mgr inż. Piotr Suda	w spec. instalacji sanitarnych MAZ/0037/PWBS/17	

INWESTOR

Sąd Apelacyjny w Białymstoku
ul. Mickiewicza 5, 15-213 Białystok
-
-

INWESTYCJA

Przebudowa i rozbudowa budynku polegająca na wykonaniu dźwigu osobowego do komunikacji osób między kondygnacjami budynku Sądu Rejonowego w Augustowie przy ul. Młyńskiej 59 w Augustowie

OBIEKT

ul. Młyńska 59, 16-300 Augustów
dz. ew. nr 3416, obr. nr 0003,
jedn. ew. 200101_1 Miasto Augustów, kategoria obiektu budowlanego XII

TYTUŁ RYSUNKU

STAN PROJEKTOWANY – instalacje sanitarne
RZUT PIWNICY

DATA	SKALA	NR RYSUNKU
08.09.2025	1:50 -	IS-01

FORMAT: A3